RÊVE IMMO

EXPERT IMMOBILIER

Casa unifamiliar - Llançà

ref. 16/5344

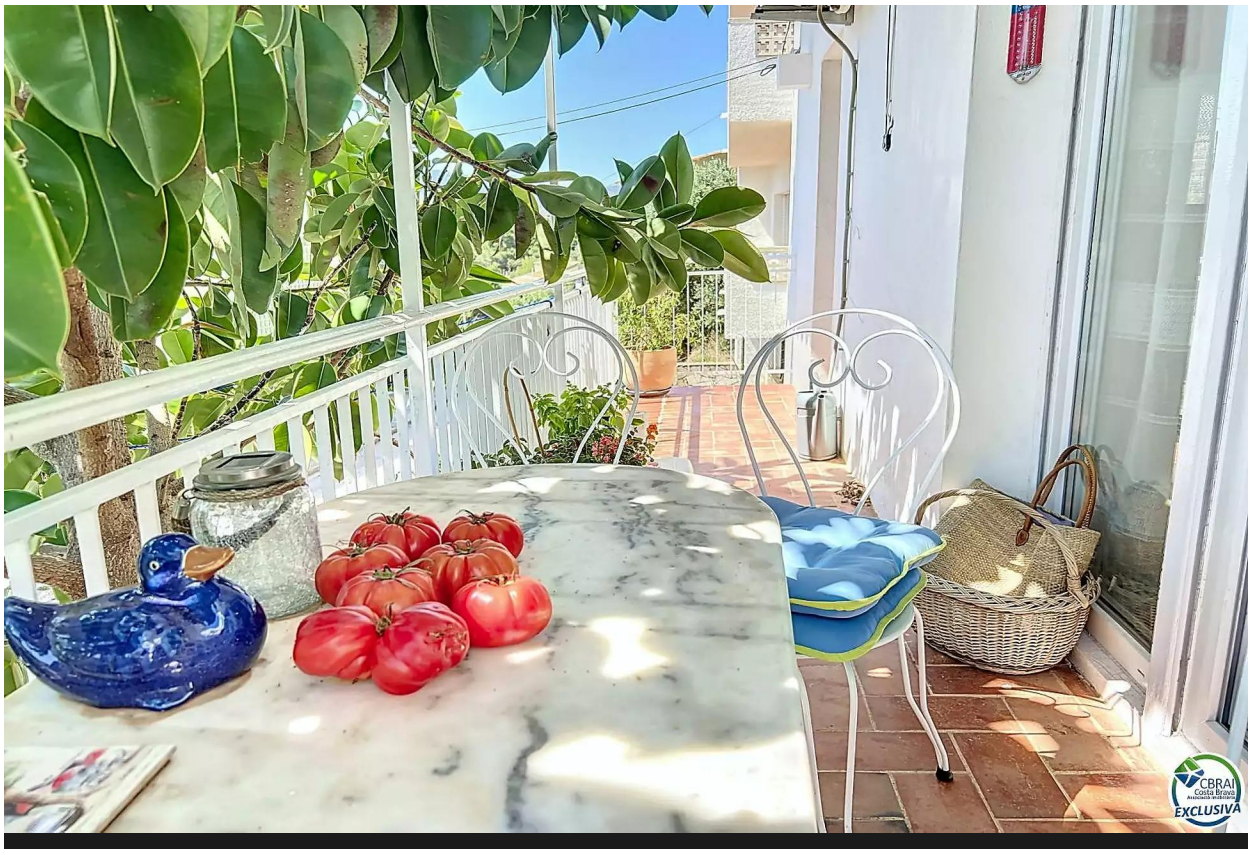

CASA INDEPENDIENTE DE 5 DORMITORIOS

343.000 €

En venta en Llança: Magnífica casa unifamiliar de 2 plantas en impecable estado de conservación, idealmente situada en una tranquila zona residencial, a pocos pasos del centro del pueblo y de la playa. La planta baja tiene un apartamento independiente de 2 dormitorios, perfecto para recibir visitas o alquilar. El primer piso ofrece 3 dormitorios amplios y luminosos. Disfrute de un fácil aparcamiento frente a la casa. El jardín en terrazas, decorado con una exuberante vegetación mediterránea, cuenta con una cocina de verano y múltiples zonas de relajación y comedor al aire libre. ¡Una oportunidad única que no debe perderse!

Operación:	Venta	Tipo:	Casa unifamiliar
Municipio:	Alt Empordà	Superficie:	136 m^2
Habitaciones:	5	Baños:	2 baños , 1 lavabo
Lavadero:	Sí	Trastero:	Sí
Terraza:	superficie	Jardín:	superficie
Calefacción:	Sí	Aire acondicionado:	Sí
Terreno:	246	Amueblado:	Sí

Av. Rhode, 137, Roses
17480 Roses, Girona

www.reveimmoroses.com
info@reveimmoroses.com

RÊVE IMMO

EXPERT IMMOBILIER

Casa unifamiliar - Llançà

ref. 16/5344

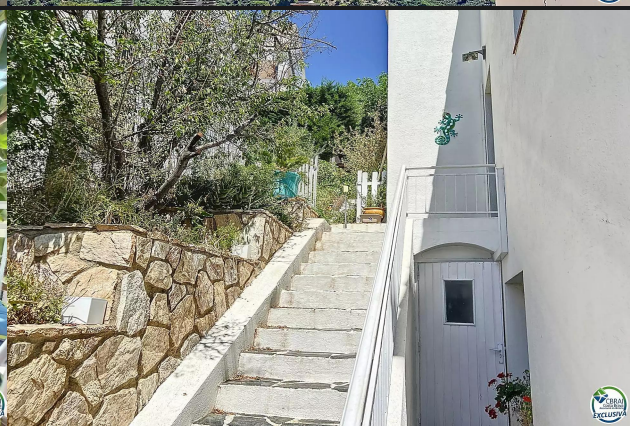

Av. Rhode, 137, Roses
17480 Roses, Girona

www.reveimmoroses.com
info@reveimmoroses.com