RÊVE IMMO

EXPERT IMMOBILIER

Piso - Llançà

ref. 33/5024

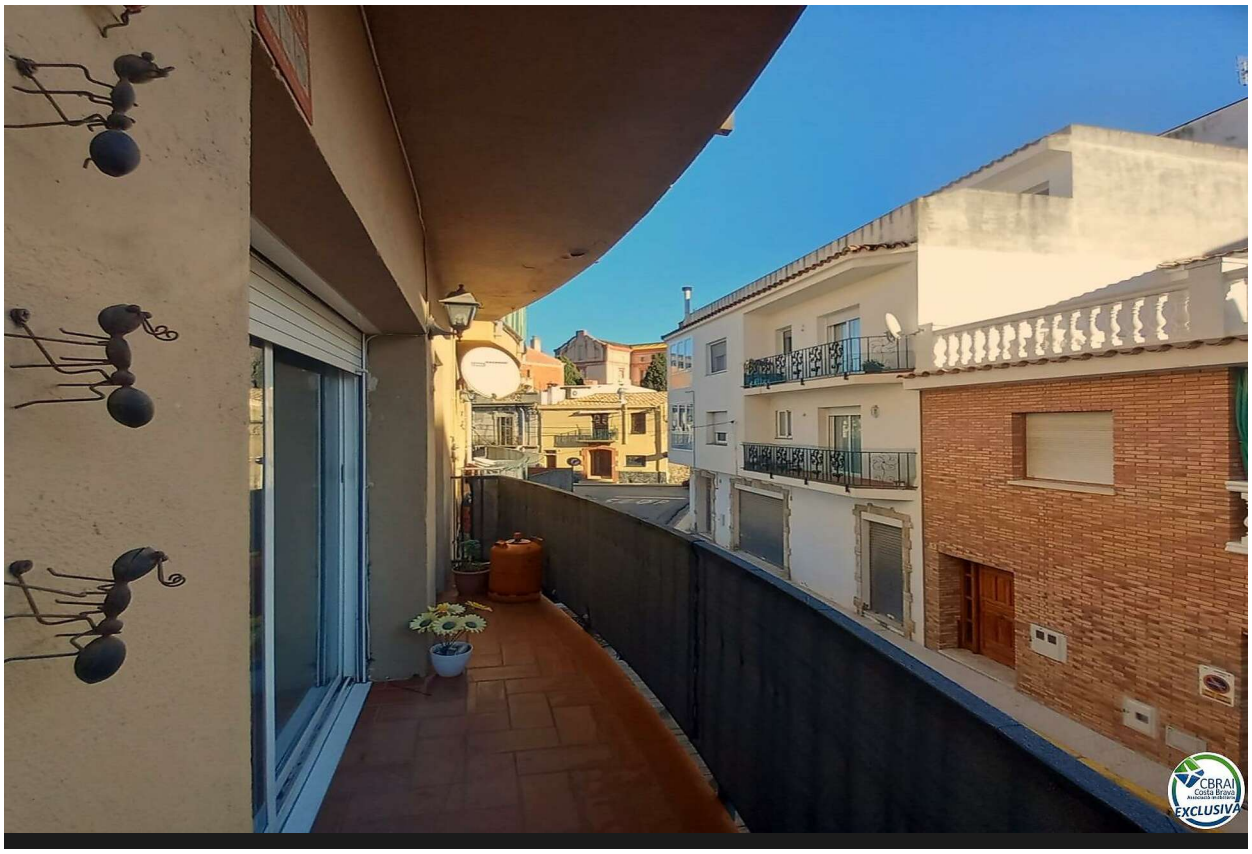

Ámplio y acogedor apartamento de 116m2 situado en primera planta.

195.000 €

Apartamento situado en el centro del pueblo ubicado a escasos metros de los centros comerciales de la Vila de Llançà, se distribuye en un recibidor, cocina independiente con acceso a la terraza, entramos al ámplio comedor con acceso también a la terraza, 3 habitaciones dobles más un ámplio vestidor, una aseo de cortesía y un baño completo con plato de ducha veneciano, posee otra terraza ámplia en la parte posterior de la vivienda, y un pequeño trastero en la misma planta. La vivienda posee cierres de doble acristalamiento y aluminio, bomda de calor distribuído en todo el apartamento. Apartamento situado en una primera planta, comunidad de vecinos constituída. Comunidad de vecinos autóctonos del mismo pueblo.

Operación:	Venta	Tipo:	Piso
Situación:	Alt Empordà	Superficie:	140 m^2
Habitaciones:	3	Baños:	1 baño , 1 lavabo
Terraza:	10 m^2	Calefacción:	Sí
Aire acondicionado:	Sí	Terreno:	116

Av. Rhode, 137, Roses
17480 Roses, Girona

www.reveimmoroses.com
info@reveimmoroses.com

RÊVE IMMO

EXPERT IMMOBILIER

Piso - Llançà

ref. 33/5024

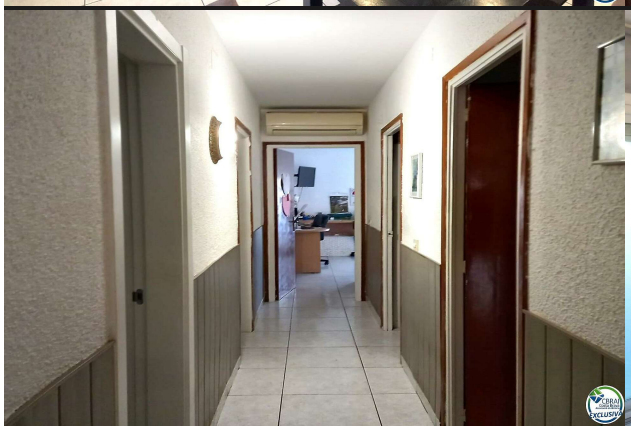

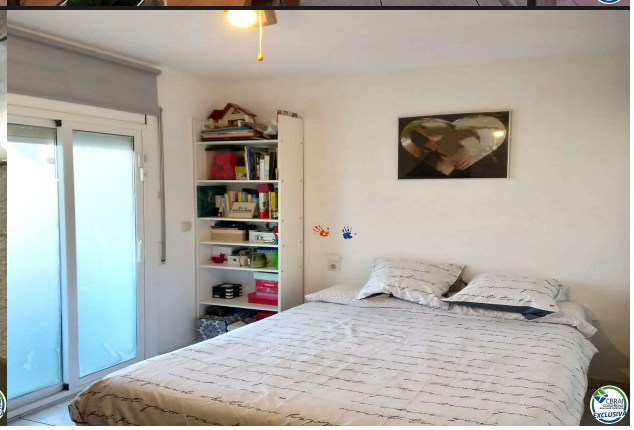

Av. Rhode, 137, Roses
17480 Roses, Girona

www.reveimmoroses.com
info@reveimmoroses.com