RÊVE IMMO

EXPERT IMMOBILIER

Appartement - Empuriabrava

réf. 17/5651

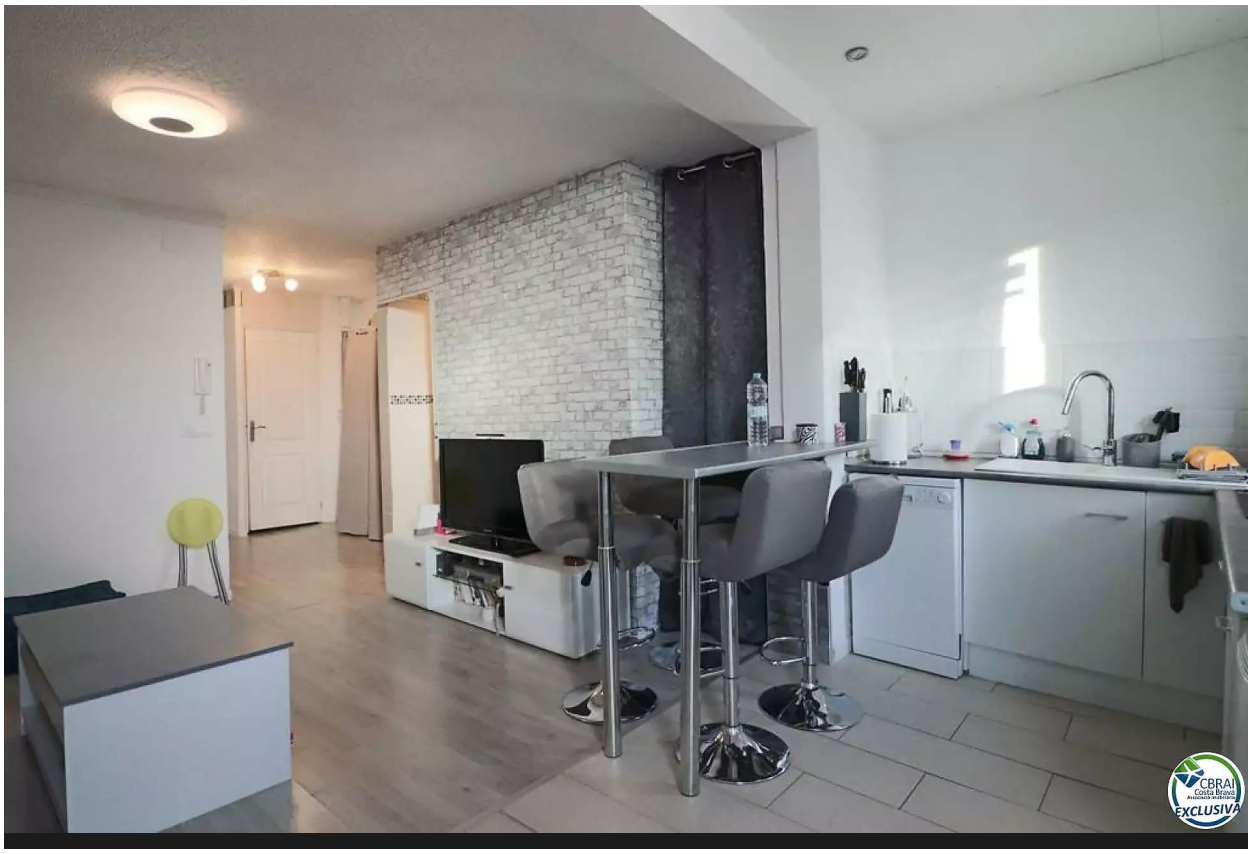

Spacieux appartement de 2 chambres avec une grande terrasse de 31m2

155.000 €

Cet appartement spacieux est situé dans le quartier d´Alberes, au premier étage d´un petit immeuble familial, à proximité des commodités, des magasins et de la plage. Il dispose de 53 mètres carrés dans lesquels on trouve un hall d´entrée, une cuisine ouverte sur le salon-salle à manger avec accès à une belle terrasse de 31 mètres carrés supplémentaires, orientée sud où l´on peut manger en famille, prendre des bains de soleil et faire des barbecues... Il dispose également de deux chambres, dont une avec balcon et vue imprenable, d´une salle de bain avec douche et de toilettes séparées. Devant la propriété se trouve un grand parking, où vous pouvez garer votre voiture toute l´année sans frais supplémentaires.
L´appartement est situé à proximité du centre d´Empuriabrava et de la plage, à moins de 15 minutes à pied. Les supermarchés et les boulangeries sont à quelques pas.
L´appartement dispose d´une cuisine entièrement neuve et équipée, de la climatisation, de fenêtres à double vitrage en PVC et en aluminium. Prêt à emménager, c´est une bonne opportunité si vous recherchez un appartement spacieux avec beaucoup d´espace extérieur et à distance de marche de la plage dans un quartier résidentiel et familial.

Av. Rhode, 137, Roses
17480 Roses, Girona

www.reveimmoroses.com
info@reveimmoroses.com

RÊVE IMMO

EXPERT IMMOBILIER

réf. 17/5651

Transaction:	Vente	Type:	Appartement
Commune:	Alt Empordà	Surface :	68 m^2
Chambres:	2	Salles de bains:	1 salle de bains
Parking:	Oui	Terrasse:	surface
Meublé:	Oui		

Av. Rhode, 137, Roses
17480 Roses, Girona

www.reveimmoroses.com
info@reveimmoroses.com