RÊVE IMMO

EXPERT IMMOBILIER

Appartement - Llançà

réf. 33/5024

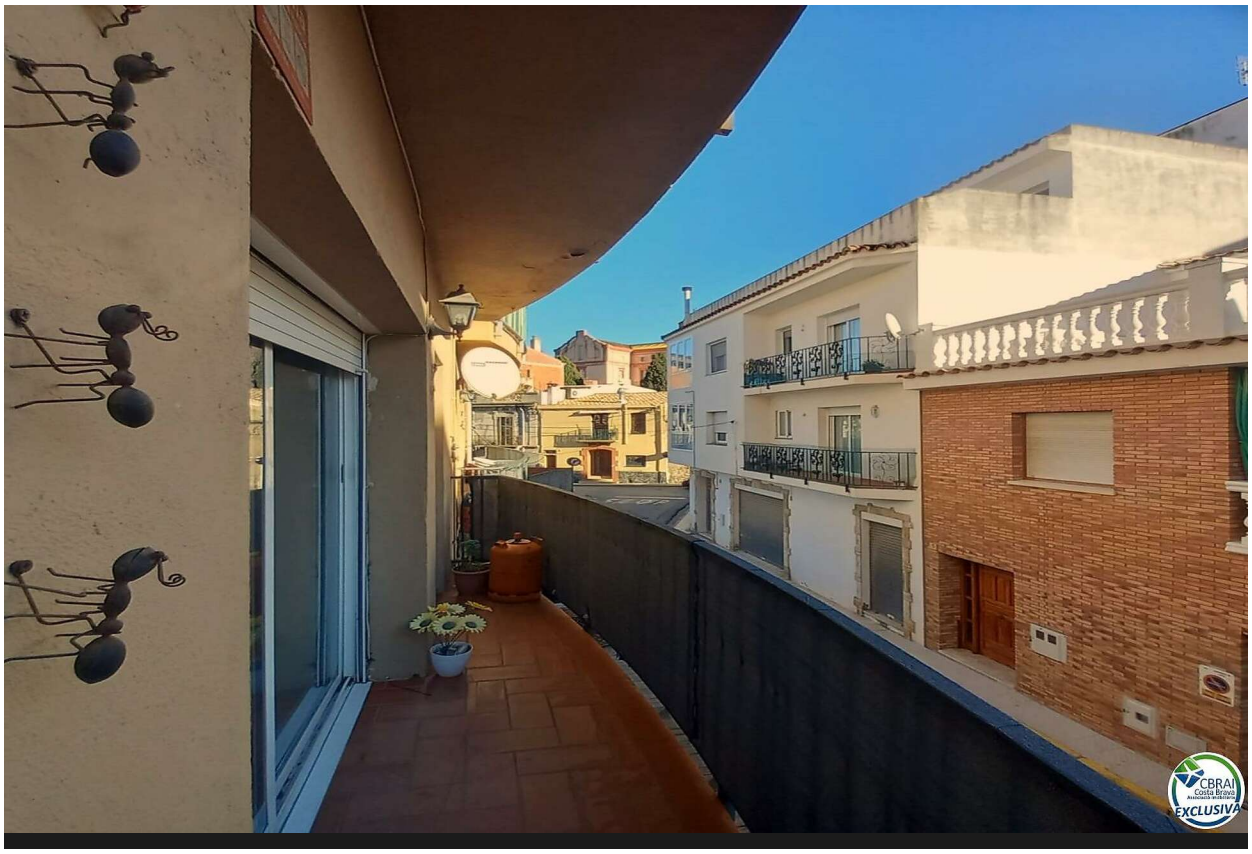

Spacieux et accueillant appartement de 116m2 situé au premier étage.

195.000 €

Appartement situé dans le centre du village à quelques mètres des centres commerciaux de la Vila de Llançà, il est distribué dans un hall d'entrée, cuisine indépendante avec accès à la terrasse, nous entrons dans la salle à manger spacieuse avec accès également à la terrasse, 3 chambres doubles plus un dressing spacieux, une toilette de courtoisie et une salle de bain complète avec douche vénitienne, il a une autre terrasse spacieuse dans la partie arrière de l'appartement, et une petite salle de stockage dans le même étage. La propriété est équipée de double vitrage et de châssis en aluminium, d'une pompe à chaleur distribuée dans tout l'appartement. Appartement situé au premier étage, communauté de voisins constituée. Communauté de voisins autochtones du même village.

Transaction:	Vente	Type:	Appartement
Situation:	Alt Empordà	Surface :	140 m^2
Chambres:	3	Salles de bains:	1 salle de bains , 1 toilette
Terrasse:	10 m^2	Chauffage:	Oui
Climatisation:	Oui	Terrain:	116

Av. Rhode, 137, Roses
17480 Roses, Girona

www.reveimmoroses.com
info@reveimmoroses.com

RÊVE IMMO

EXPERT IMMOBILIER

Appartement - Llançà

réf. 33/5024

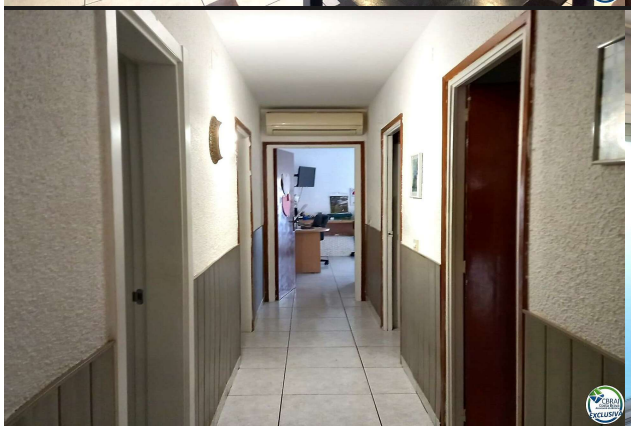

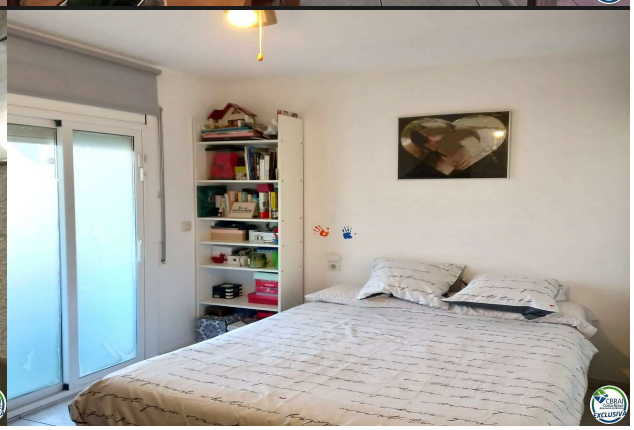

Av. Rhode, 137, Roses
17480 Roses, Girona

www.reveimmoroses.com
info@reveimmoroses.com