RÊVE IMMO

EXPERT IMMOBILIER

Villa - Empuriabrava

réf. 28/4752

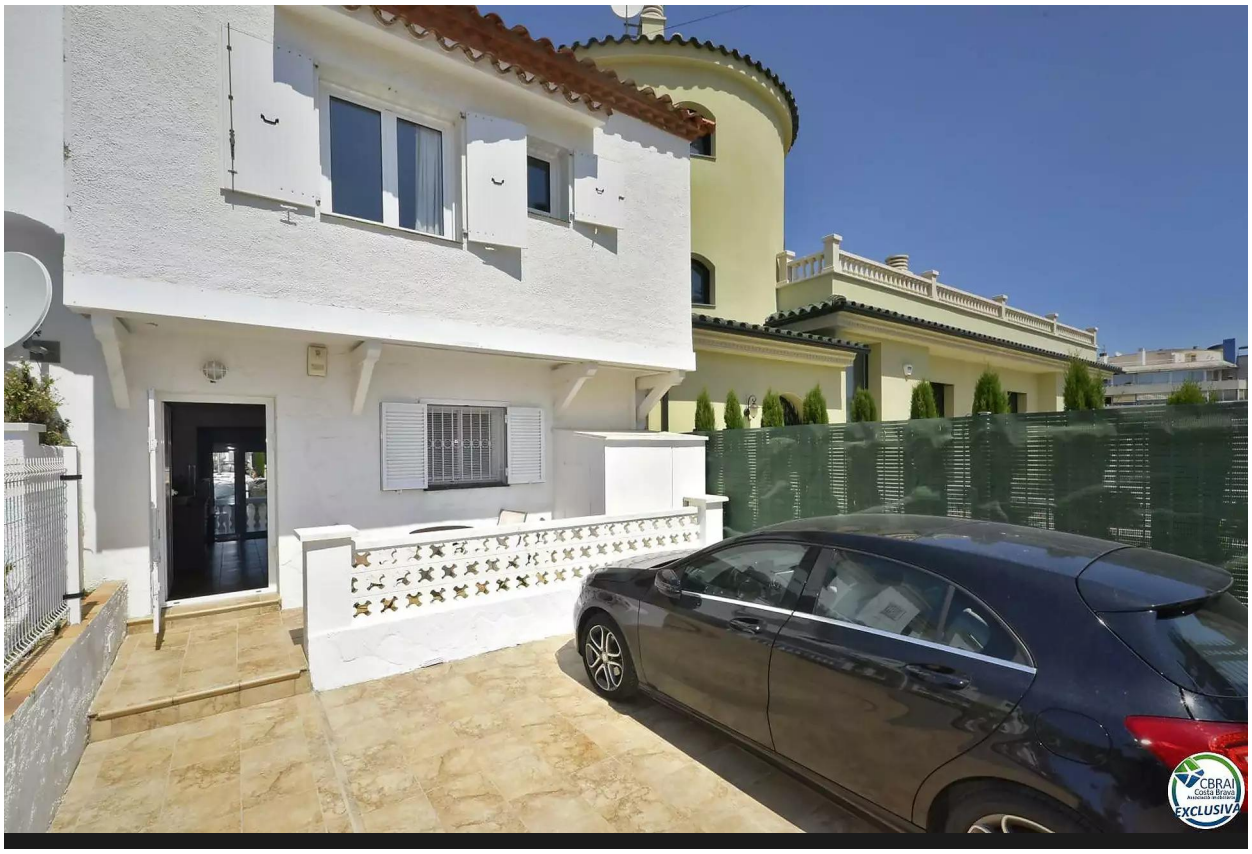

Maison de pêcheur dans le secteur Salins en vente avec amarre de 12,5 x 4 m pour voilier, Empuriabrava

459.000 €

Maison de pêcheur dans une zone résidentielle et centrale sur Empuriabrava, elle se trouve à quelques pas de toutes les commodités et plage. Tout en étant au plein coeur Empuriabrava elle est dans une rue très calme. Elle se compose en rez-de-chaussée d'une cuisine ouverte avec garde manger, d'une salle à manger et séjour le tout donnant sur une jolie terrasse au canal avec de belles vues. Dans le terrain il y a possibilité de garer une voiture. A l'étage on trouve trois chambres dont l'une en suite avec salle de bains, et une autre salle de bains. Depuis une des chambres il y a aussi un jolie vue sur canal.
La maison offre d'autres commodités tel que , fenêtres en aluminium double vitrage, accès au bateau par le quai privé, store sur terrasse côté canal, etc...

Transaction:	Vente	Type:	Villa
Commune:	Alt Empordà	Surface :	132 m^2
Chambres:	3	Salles de bains:	2 salles de bains
Parking:	Oui	Amarrage:	Oui
Terrain:	164 m^2	Meublé:	Oui

Av. Rhode, 137, Roses
17480 Roses, Girona

www.reveimmoroses.com
info@reveimmoroses.com

RÊVE IMMO

EXPERT IMMOBILIER

Villa - Empuriabrava

réf. 28/4752

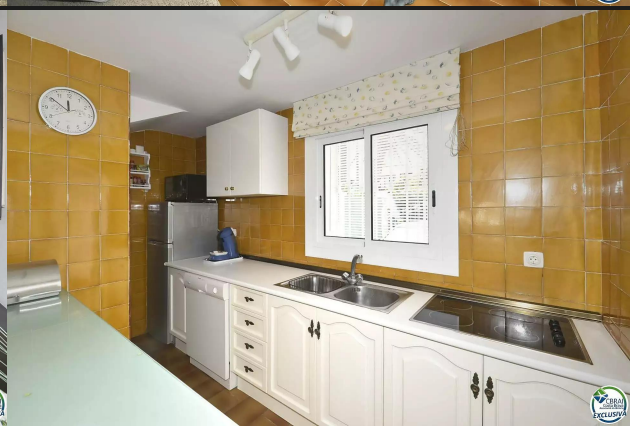

Av. Rhode, 137, Roses
17480 Roses, Girona

www.reveimmoroses.com
info@reveimmoroses.com